

VISUALIZAÇÃO GRÁFICA
1º SEMESTRE 2017

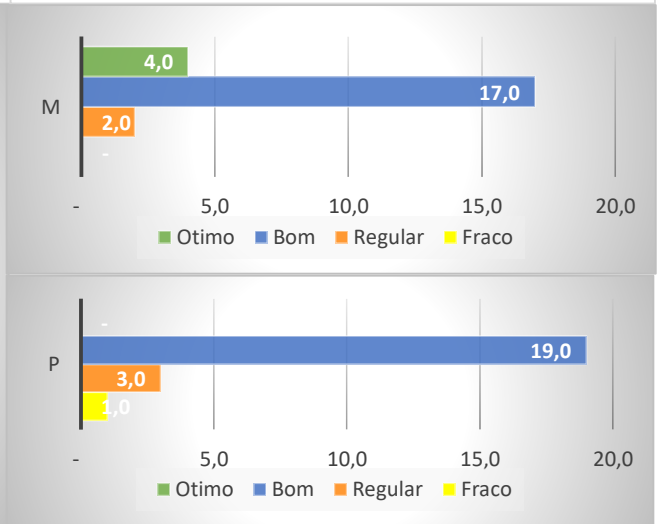

Situação	M	%	%	Situação	P
Fraco	0	-	4,35	Fraco	1
Regular	2	8,70	13,04	Regular	3
Bom	17	73,91	82,61	Bom	19
Otimo	4	17,39	-	Otimo	0
Total	23	100,00	100,00	Total	23

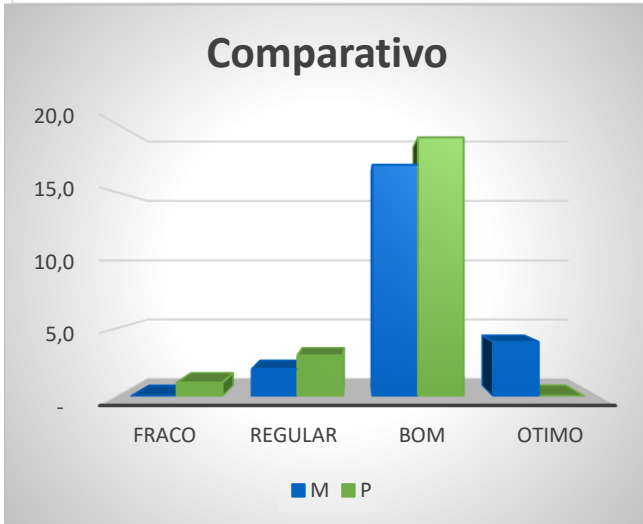
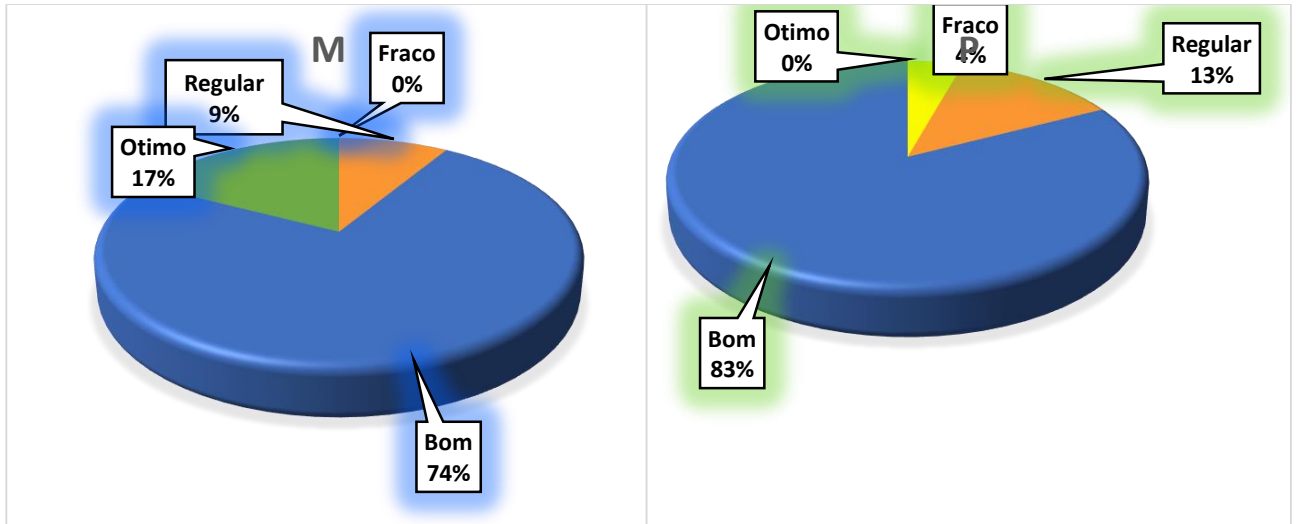
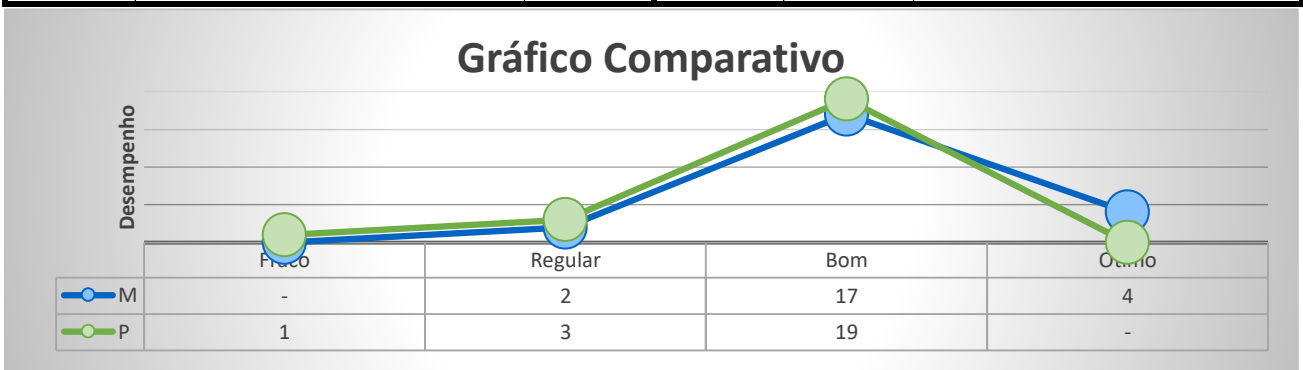

SECRETARIA MUNICIPAL DE EDUCAÇÃO
COORDENAÇÃO PEDAGÓGICA
ESCOLA MUNICIPAL **MONTEIRO**
PROFESSOR(A) **CRISTIANE**



MEMORIAL DESCRITIVO 1º SEMESTRE 2017

PROFESSOR(A)	CRISTIANE
TURMA	4º B
ESCOLA	MONTEIRO

O Sistema da Avaliação ADE instituído pela Secretaria Municipal de Educação, tem como principal objetivo realizar um diagnóstico da Educação Básica Municipal, e de verificar o percentual de estudante que já desenvolveu as habilidades e competências para cada ano, quantos ainda estão se desenvolvendo e quantos estão abaixo do nível desejado para a série, além de ser possível verificar também quem está acima do nível esperado, e assim fornecendo um indicativo sobre a qualidade de ensino ofertado na rede pública.

	MATEMATICA	PORTUGUES
COMPOSIÇÃO DA TURMA		
A turma é composta por	23	23
DISTRIBUIÇÃO DO DESEMPENHO		
Percentual de estudantes Fracos----->	- %	4,35 %
Percentual de estudantes Regular----->	8,70 %	13,04 %
Percentual de estudantes Bom----->	73,91 %	82,61 %
Percentual de estudantes Ótimos----->	17,39 %	- %
O desempenho da turma foi considerado	Bom	Bom
Média da turma por disciplina	79,13 %	76,39 %

PARECER PEDAGÓGICO CONCLUSIVO

MATEMATICA

Após a análise feita no resultado da Avaliação ADE, pudemos aferir que os estudantes demonstraram um aprendizado esperado, no que visa investigar o desenvolvimento das habilidades relativas a disciplina de MATEMATICA.

Conclusão: Os alunos neste nível encontram-se preparados para continuar os estudos.

Recomenda-se atividades de aprofundamento.

PORTUGUES

Após a análise feita no resultado da Avaliação ADE, pudemos aferir que os estudantes demonstraram um aprendizado esperado, no que visa investigar o desenvolvimento das habilidades relativas a disciplina de PORTUGUES.

Conclusão: Os alunos neste nível encontram-se preparados para continuar os estudos.

Recomenda-se atividades de aprofundamento.

Município de Roncador
Secretaria Municipal de Educação
Coordenação Pedagógica

Data 28/08/2017

ALUNO	PROFESSOR	ANO	MAT	POR	ESCOLA	MNIVEL	PNIVEL
ADRIANA	CRISTIANE	3º B	90	98	MONTEIRO	Bom	Bom
ANDREI	CRISTIANE	3º B	100	98	MONTEIRO	Otimo	Bom
EDUARDA I	CRISTIANE	3º B	90	90	MONTEIRO	Bom	Bom
EDUARDO	CRISTIANE	3º B	70	68	MONTEIRO	Bom	Bom
EDUARDO ;	CRISTIANE	3º B	80	50	MONTEIRO	Bom	Regular
EVELYN	CRISTIANE	3º B	40	65	MONTEIRO	Regular	Bom
JOSÉ CARL	CRISTIANE	3º B	70	60	MONTEIRO	Bom	Bom
KAUÃ	CRISTIANE	3º B	70	80	MONTEIRO	Bom	Bom
KAUAN RO	CRISTIANE	3º B	90	90	MONTEIRO	Bom	Bom
LAUANE	CRISTIANE	3º B	60	50	MONTEIRO	Bom	Regular
LEONARDC	CRISTIANE	3º B	70	68	MONTEIRO	Bom	Bom
LEONARDC	CRISTIANE	3º B	90	85	MONTEIRO	Bom	Bom
LUIZ GABRI	CRISTIANE	3º B	90	75	MONTEIRO	Bom	Bom
LUIZ GABRI	CRISTIANE	3º B	70	90	MONTEIRO	Bom	Bom
MAIARA	CRISTIANE	3º B	100	90	MONTEIRO	Otimo	Bom
MATEUS	CRISTIANE	3º B	50	40	MONTEIRO	Regular	Regular
MAYSA	CRISTIANE	3º B	90	60	MONTEIRO	Bom	Bom
MURILO HE	CRISTIANE	3º B	60	20	MONTEIRO	Bom	Fraco
NATALIA	CRISTIANE	3º B	90	98	MONTEIRO	Bom	Bom
PAULO	CRISTIANE	3º B	70	98	MONTEIRO	Bom	Bom
RENAN	CRISTIANE	3º B	80	88	MONTEIRO	Bom	Bom
SAMIRA	CRISTIANE	3º B	100	98	MONTEIRO	Otimo	Bom
YASMIM	CRISTIANE	3º B	100	98	MONTEIRO	Otimo	Bom